

A) GASTO POR HABITANTE

GASTO POR HABITANTE: Para las entidades territoriales y sus organismos autónomos, este índice distribuye la totalidad del gasto presupuestario realizado en el ejercicio entre los habitantes de la entidad

FÓRMULA: Obligaciones reconocidas netas / Número de habitantes

| Capítulo | Obligaciones Netas | Habitantes | Gasto por Habitante |
|---|----------------------|---------------|---------------------|
| 1 - GASTOS DE PERSONAL. | 31.251.045,46 | 76.217 | 410,03 € |
| 2 - GASTOS CORRIENTES EN BIENES Y SERVICIOS | 25.241.044,97 | 76.217 | 331,17 € |
| 3 - GASTOS FINANCIEROS | 182.056,09 | 76.217 | 2,39 € |
| 4 - TRANSFERENCIAS CORRIENTES | 19.809.192,66 | 76.217 | 259,91 € |
| 6 - INVERSIONES REALES | 13.607.824,86 | 76.217 | 178,54 € |
| 7 - TRANSFERENCIAS DE CAPITAL | 2.663.705,16 | 76.217 | 34,95 € |
| 8 - ACTIVOS FINANCIEROS | 397.700,00 | 76.217 | 5,22 € |
| 9 - PASIVOS FINANCIEROS | 6.065.969,23 | 76.217 | 79,59 € |
| TOTAL | 99.218.538,43 | 76.217 | 1.301,79 € |

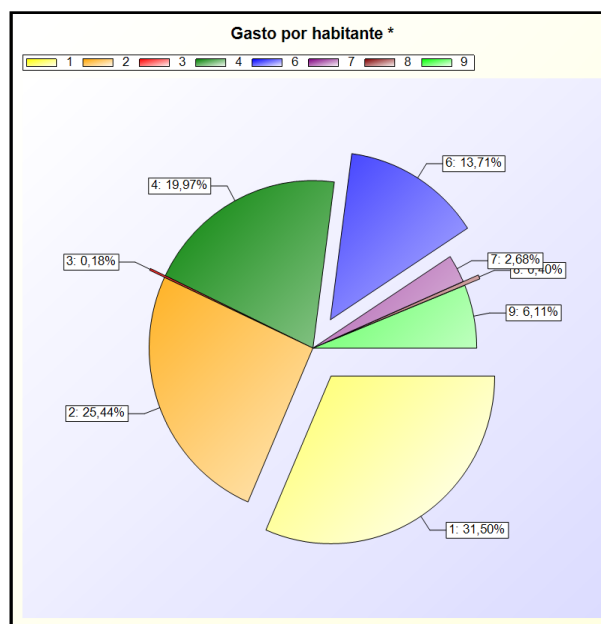
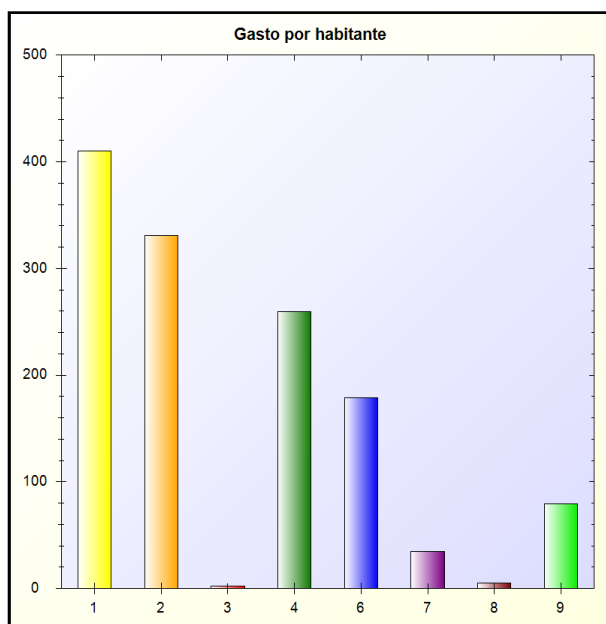

* -> Aporte relativo de cada detalle al valor total del indicador