LÍNEA 5. Quedarán sin servicio las siguientes paradas:

- **Avda. Rey Santo**
- **Calle Tinte con Avda. de la Mancha**
- **Ronda de Ciruela**

Se habilitarán las siguientes paradas:
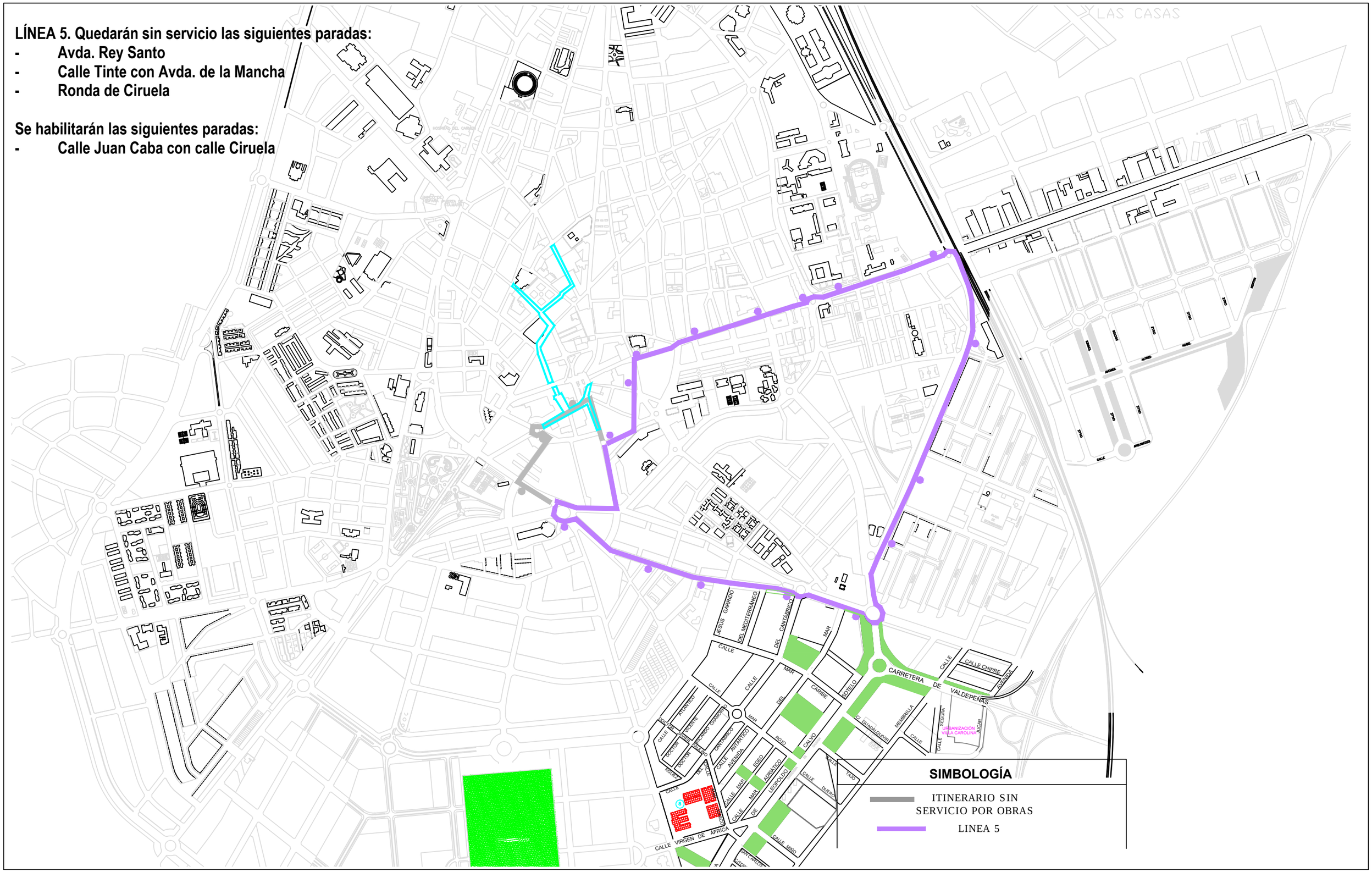
- **Calle Juan Caba con calle Ciruela**