LÍNEA 2. Quedarán sin servicio las siguientes paradas:

- **Calle San Francisco**
- **Avda. Rey Santo**
- **Calle Alarcos**
- **Calle Alfonso X el Sabio.**
- **Calle Calatrava peatonal.**
- **Calle Calatrava (plaza Virgen de las Lágrimas)**

Se habilitarán las siguientes paradas:
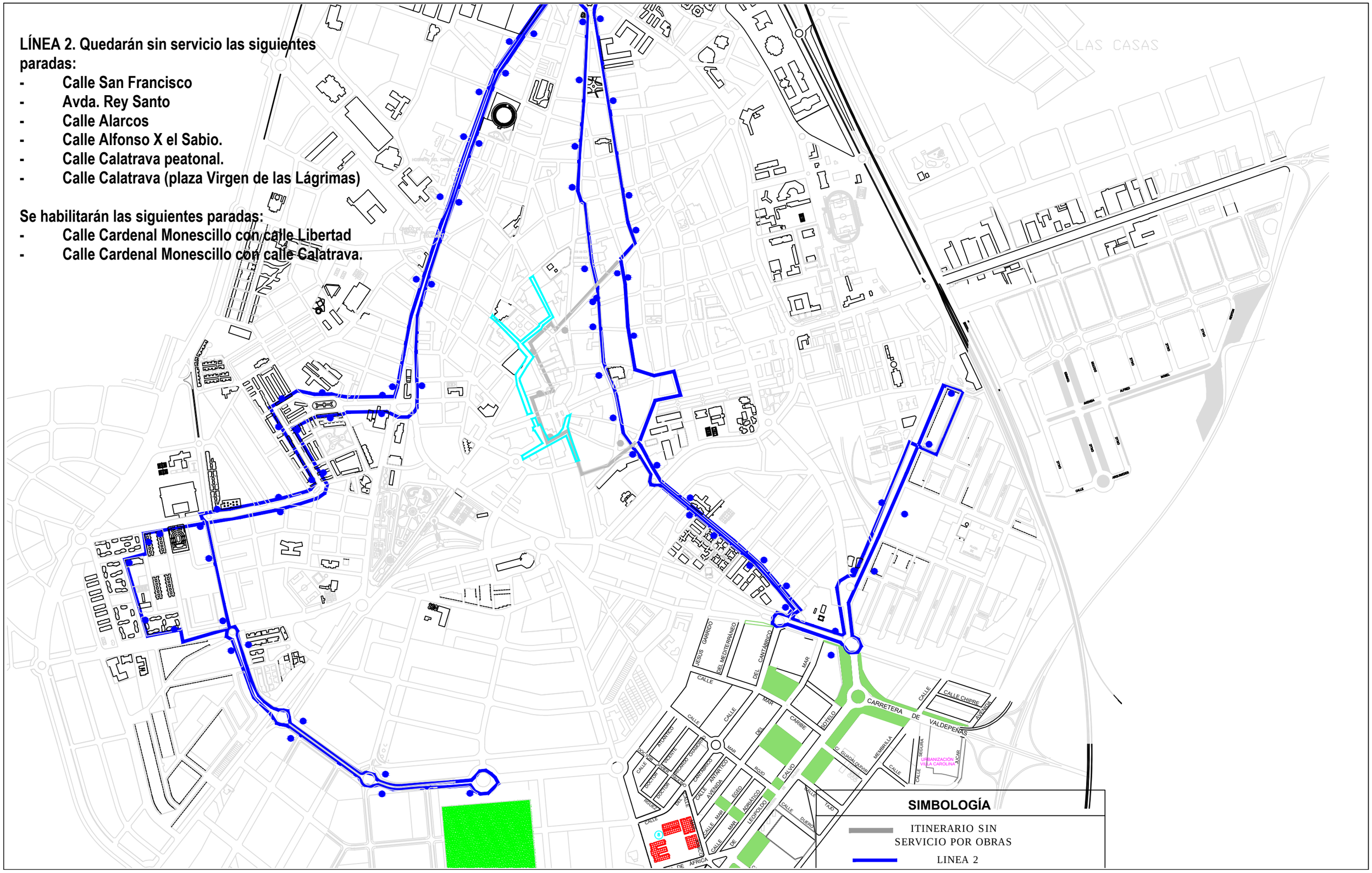
- **Calle Cardenal Monescillo con calle Libertad**
- **Calle Cardenal Monescillo con calle Calatrava.**