

DILIGENCIA. Para hacer constar que este documento ha sido APROBADO por acuerdo de Pleno de fecha 14 de Agosto de 2014 Ciudad Real, 16 de Septiembre de 2014
EL DIRECTOR GENERAL DE URBANISMO

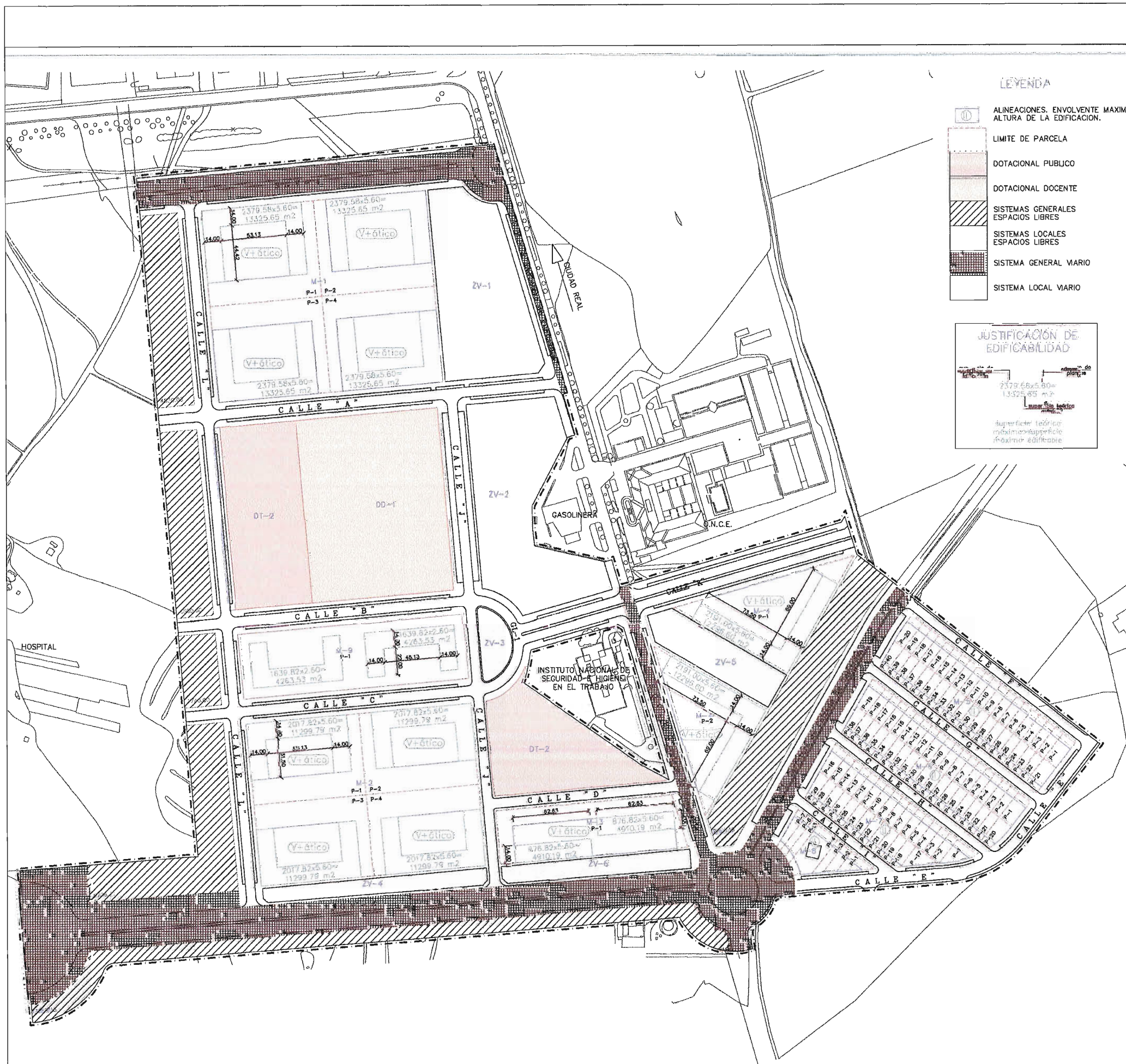

Fdo. Jose Maria Osuna Baena



MANZANA (SUP. TOTAL M2)	PARCELAS				SUPERFICIE MÁXIMA EDIFICABLE (M2)
	REFERENCIA	SUPERFICIE (M2)	PARCIAL (M2)	MÁXIMO VIVIENDAS	
M-1 (28250.30 M2)	P1-P2-P3-P4	4 x 7082.075	28250.30	4 x 122 = 488	4 x 11384.75 = 45459.00
M-2 (23978.08 M2)	P1-P2-P3-P4	4 x 5999.015	23978.08	4 x 100 = 400	4 x 9317 = 37268.00
M-3 (6399.12 M2)	P1	6399.12	6399.12	106	9682.96
M-4 (10780.28 M2)	P1	5742.72	5742.72	111	10237.60
	P2	5037.56	5037.56	111	10237.60
M-5 (8297.44 M2)	P1-P21	2 x 311.375	622.75	2 x 1	2 x 252.03 = 504.06
	P22 HASTA P39	38 x 200.00	7200.00	38 x 1	38 x 161.88 = 6171.84
	P20	270.28	270.28	1	218.75
	P40	204.43	204.43	1	165.48
M-6 (7881.82 M2)	P1	311.375	311.375	1	253.06
	P2 HASTA P18	34 x 200.00	6800.00	34 x 1	34 x 161.88 = 5503.92
	P19	285.19	285.19	1	230.83
	P20	284.995	284.995	1	230.67
	P38	200.08	200.08	1	161.93
M-7 (6003.20 M2)	P1	278.04	278.04	1	225.04
	P2	202.19	202.19	1	163.65
	P3 HASTA P15	23 x 200.00	4600.00	23 x 1	23 x 161.88 = 3723.24
	P16	285.19	285.19	1	230.83
	P17	225.29	225.29	1	182.35
	P18	212.43	212.43	1	171.94
	P29	200.06	200.06	1	161.93
M-8 (2075.53 M2)	P1	223.98	223.98	1	181.29
	P2	204.17	204.17	1	165.25
	P3	200.37	200.37	1	162.18
	P4	794.17	794.17	1	642.80
	P5	225.43	225.43	1	182.30
	P6	213.19	213.19	1	172.55
	P7	214.22	214.22	1	173.39
M-9 (8477.52 M2)	P1	9477.52	9477.52	75	7500.00

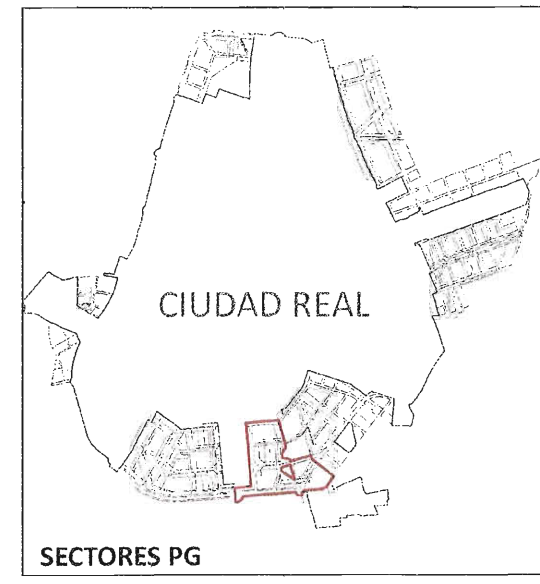

CIUDAD REAL
 ESTUDIO DE DETALLE
 I-02 01 MAR. 2014
 ARQUITECTURA
 PLANEAMIENTO VIGENTE
 S/E S/E

DILIGENCIA- Para hacer constar que este documento ha sido APROBADO por acuerdo de Pleno de fecha 14 de Agosto de 2014 Ciudad Real, 16 de Septiembre de 2014 EL DIRECTOR GENERAL DE URBANISMO



Fdo. Jose Maria Osuna Baena

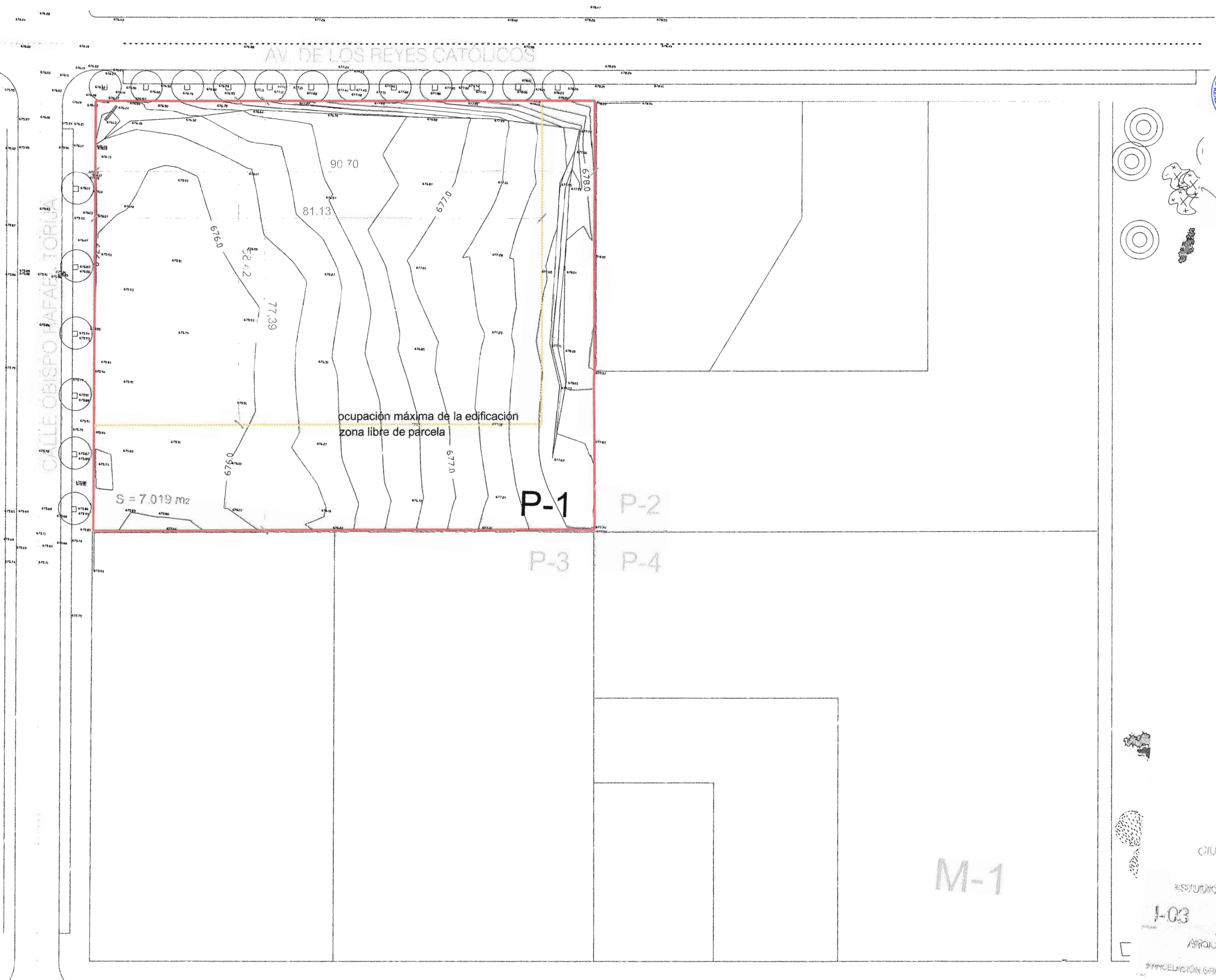
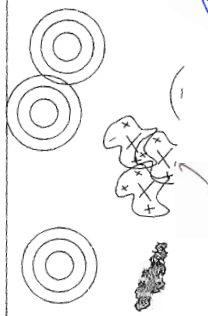

CIUDAD REAL

ESTUDIO DE DETALLE

1-03 01 MAR 2014

ARQUITECTURA

REPRODUCCIÓN ORIGINAL Y ALICUACIONES

CALLE GIRALDO DE MERLO

DILIGENCIA- Para hacer constar que este documento ha sido APROBADO por acuerdo de Pleno de fecha 14 de Agosto de 2014 Ciudad Real, 16 de Septiembre de 2014 EL DIRECTOR GENERAL DE URBANISMO



Fdo. Jose María Osuna Baena

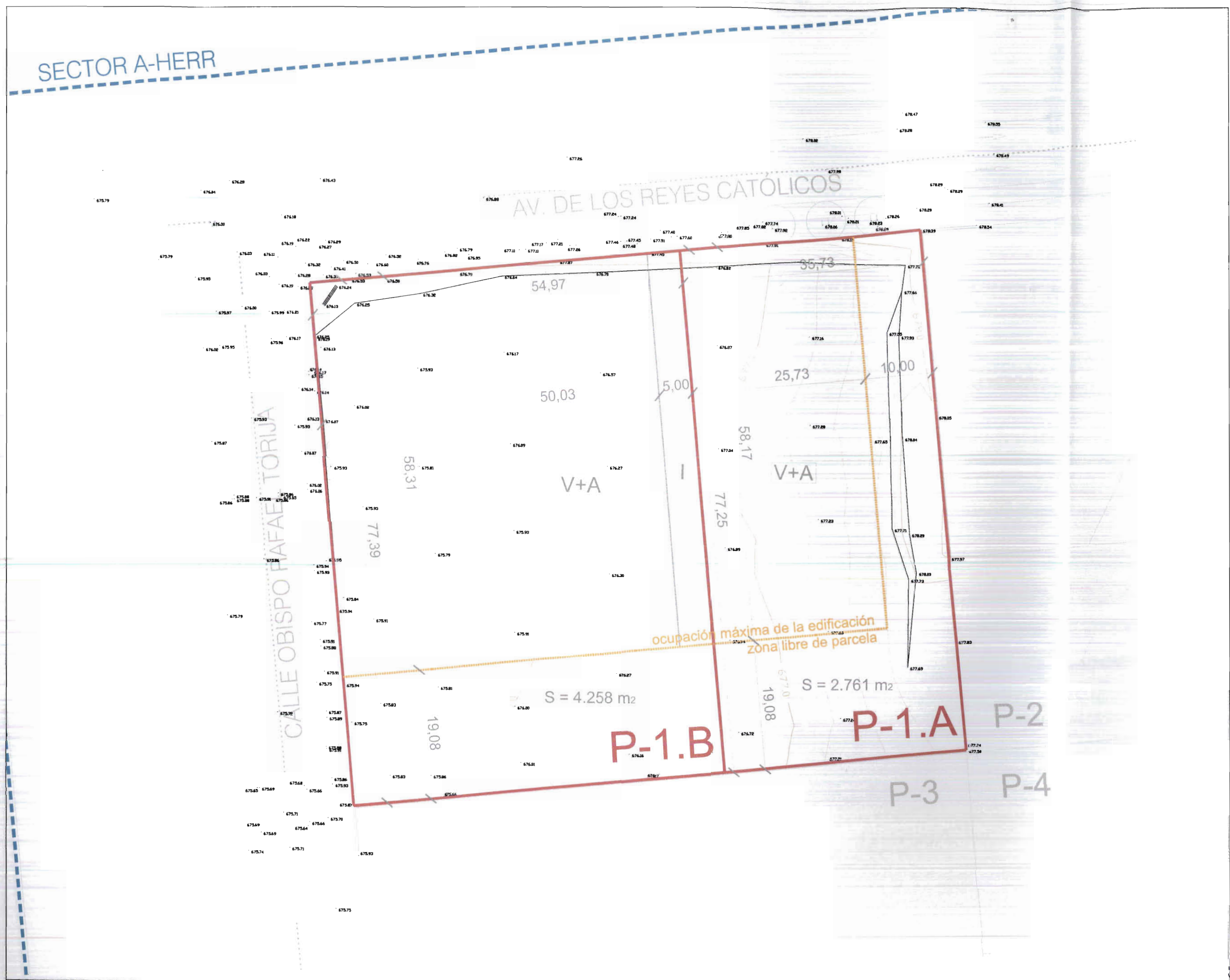

CIUDAD REAL

ESTUDIO DE DETALLE

O-01 01 M&R_2014

ARQUITECTURA

ALINEACIONES Y VOLUMETRÍA

1:250 1:500

SECTOR A-HERR

AV. DE LOS REYES CATÓLICOS

CALLE OBISPO RAFAEL TORIJA

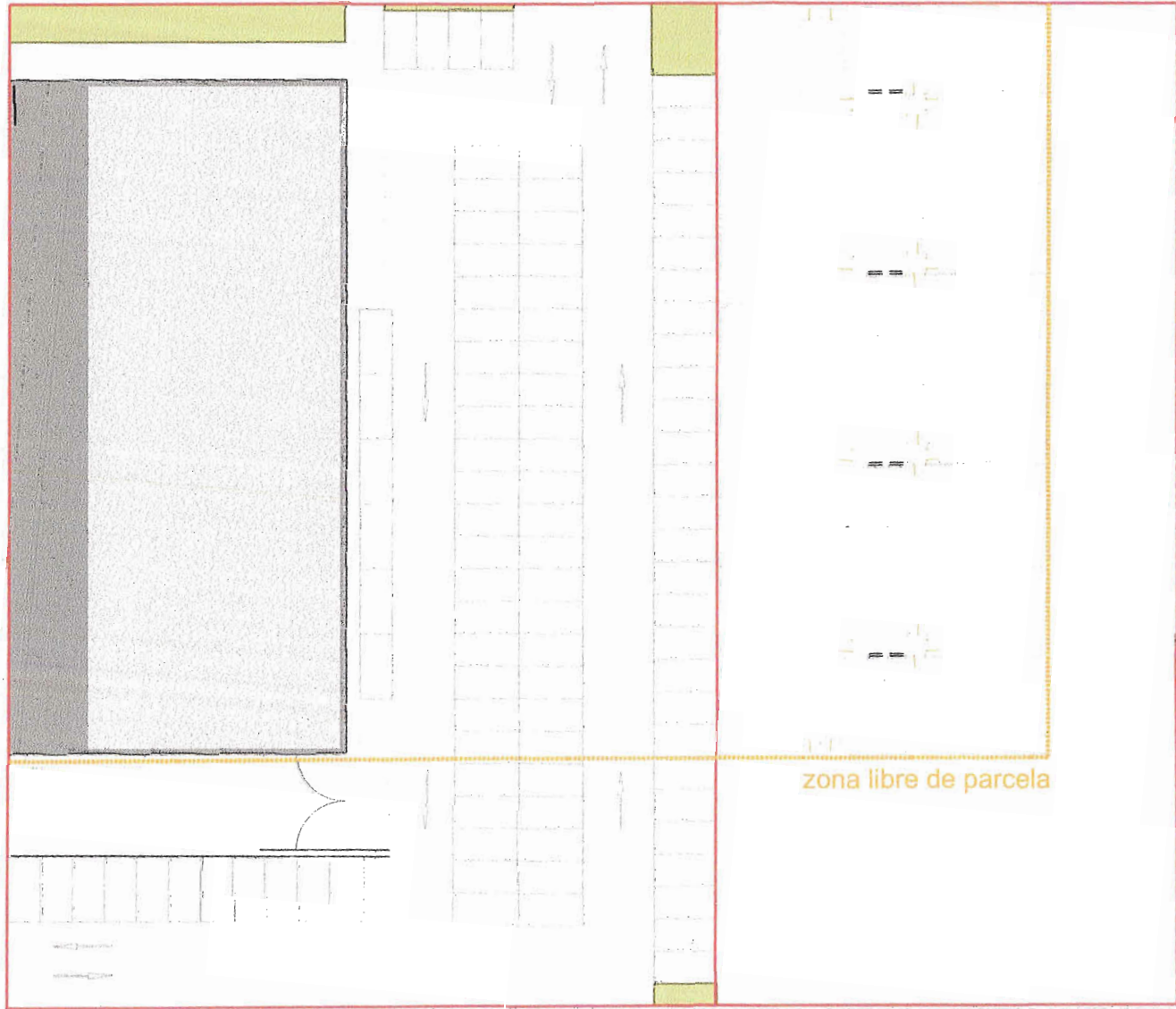

zona libre de parcela

P-2

P-3

P-4



Fdo. Jose Maria Osuna Baena

DILIGENCIA. Para hacer constar que este documento ha sido
 APROBADO por acuerdo de Pleno de fecha 14 de Agosto de 2014
 Ciudad Real, 16 de Septiembre de 2014
 EL DIRECTOR GENERAL DE URBANISMO

CIUDAD REAL

ESTUDIO DE DETALLE

O-02 01

MAR. 2014

ARQUITECTURA

IMAGEN FINAL-PLANTA (NO VINCULANTE)

1:250

1:500

DILIGENCIA.- Para hacer constar que este documento ha sido APROBADO por acuerdo de Pleno de fecha 14 de Agosto de 2014 Ciudad Real, 16 de Septiembre de 2014
EL DIRECTOR GENERAL DE URBANISMO



Fdo. Jose María Osuna Baena

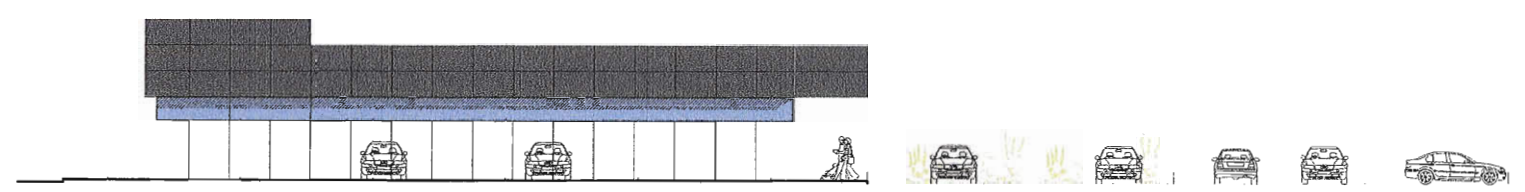

sección A

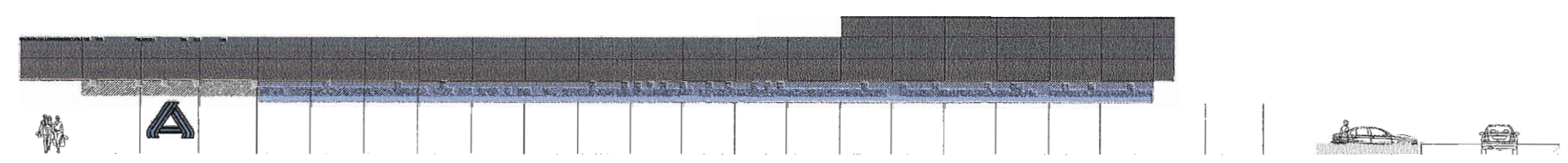

sección B

sección C

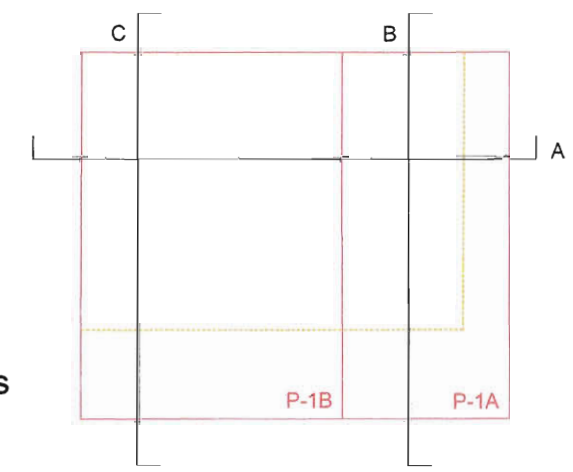

esquema secciones

CIUDAD REAL

ESTUDIO DE DETALLE

O-03 01 MAR 2014

ARQUITECTURA

IMAGEN FINAL-SECCIÓN (NO VINCULANTE)

1:250 1:500